

VERDENSHJØRNEØVELSE

Verdenshjørneøvelsen kan være god til at få diskuteret nogle forskellige temaer, som optager de unge. Øvelsen foregår på gulvet, hvilket kan være en kærkommen variation fra en masse stillesiddende snak. Med denne øvelse kommer de unge ud og kan mærke med kroppen, hvad de er mest enige i.

Sådan gør I

- Øvelsen består i et spørgsmål og fire svarmuligheder. Se eksempler på spørgsmål nedenfor.
- Print de ønskede spørgsmål og svarmuligheder ud.
- I skal bruge godt med plads på gulvet.
- Læs spørgsmålet op og læg det midt på gulvet.
- Læs de fire valgmuligheder op og læg et svar i hvert hjørne af gulvet.
- Læs evt. svarmulighederne op igen.
- Giv de unge lidt betænkningstid og bed dem stille sig ud for det svar, de er mest enige i.
- Det er ok at stille sig imellem to muligheder, hvis man hælder lige meget til begge. Det er også ok at stille sig et nyt sted, hvis man gerne vil ændre sit svar undervejs.
- Tag en runde og spørg et par af de unge om, hvorfor de har stillet sig, som de har. Respekter det, hvis de ikke ønsker at svare.
- Øvelsen kan varieres med mange forskellige temaer.

TIP: Det kan være en fordel, at en af de fire valgmuligheder er "Andet".

De anvendte symboler er skabt af Sergio Palao for CATEDU (<http://catedu.es/arasaac/>) under Creative Commons License.

Find samlinger af symboler på www.pictoselector.eu

**EN HJÆLPER SKAL OGSÅ
KUNNE ASSISTERE VED
SEX OG ONANI?**

**Ja, det er en del af
arbejdsopgaverne, ligesom
når man får hjælp til andre
ting**

**Delvist – det kommer an på
hjælperen**

Nej, det er for privat

Andet

**HVEM BESTEMMER HVEM
DU SKAL VÆRE KÆRESTE
MED?**

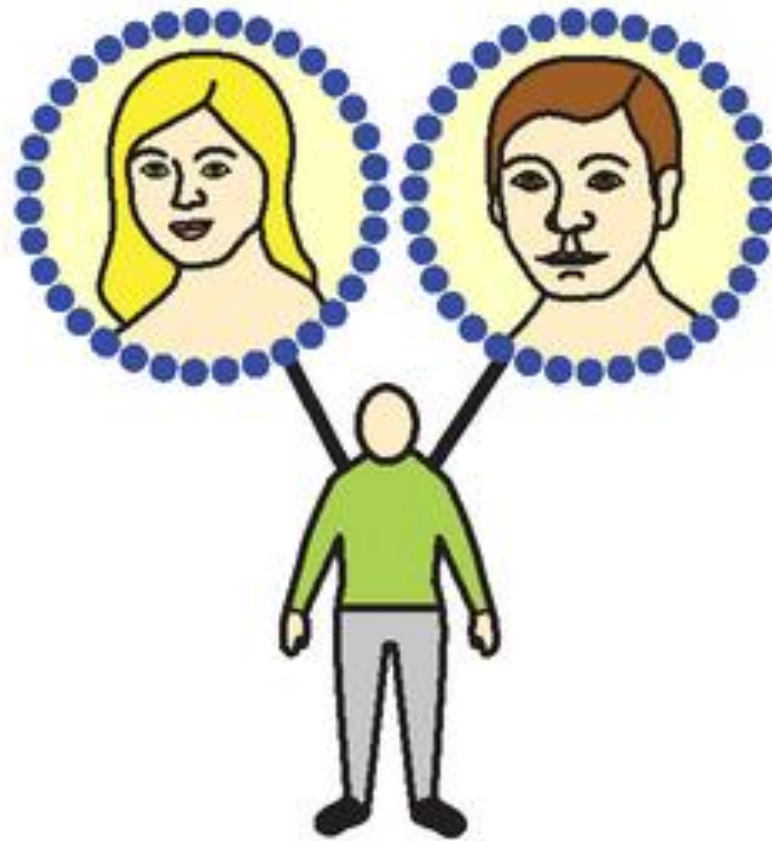

Mine forældre



Personalet



Andet

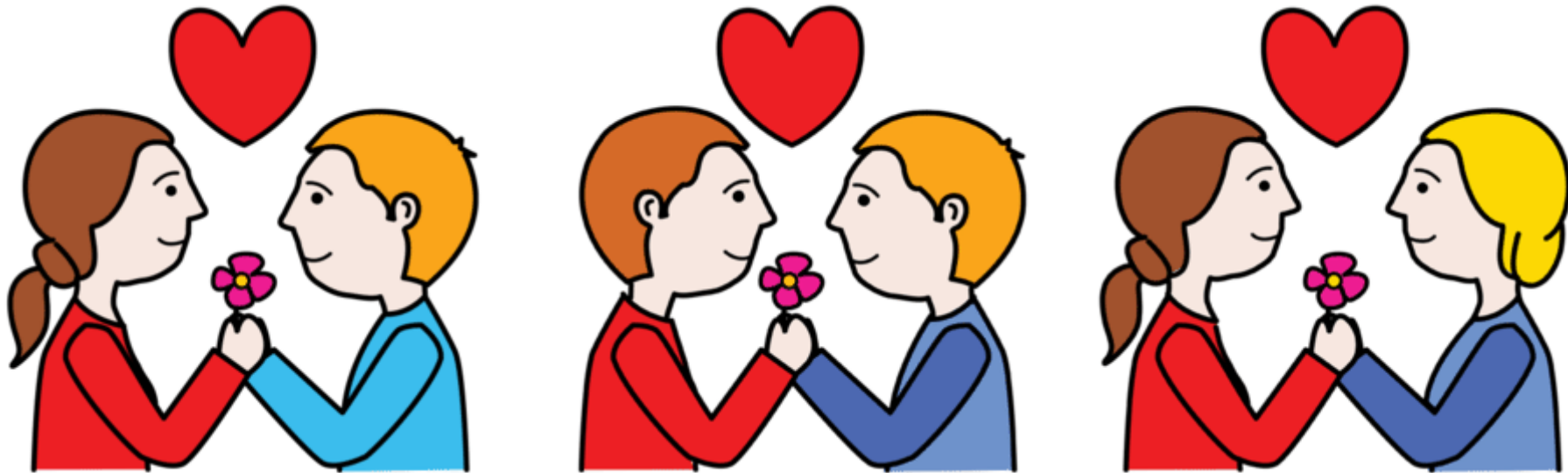

Mig selv og min kæreste

SOFIE BOR PÅ ET BOSTED MED 10 ANDRE UNGE. 2 AF DE ANDRE BEBOERE, MADS OG ANNA, ER FOR NYLIGT BLEVET KÆRESTER, OG DET SKER RIGTIGTIT, AT DE SIDDER UDE I FÆLLESSTUEN OG KYSSER. EN DAG DA SOFIE SIDDER OG SER FJERN SYN I FÆLLESSTUEN, KOMMER MADS OG ANNA UD OG SÆTTER SIG I STUEN SAMMEN MED SOFIE. MENS DE ALLE TRE SIDDER OG SNAKKER SAMMEN, BEGYNDER ANNA AT KYSSE MADS. HURTIGT UDVIKLER DET SIG SÅ PARRET TUNGEKYSSER LIGE FORAN SOFIE. SOFIE SYNES, AT DET ER UBEHAGELIGT AT DE KYSSER PÅ DEN MÅDE LIGE FORAN HENDE. HVAD SKAL SOFIE GØRE?

**Sige til Mads og Anna at de
skal gå et andet sted hen –
hun sad der først!**

**Ikke sige noget og gå ned i
sin egen lejlighed og se
fjernsyn der i stedet**

**Sige til personalet, at de skal
få Mads og Anna til at stoppe
med at kysse...**

Andet?